

01 PLANTA BAIXA – PAV. TERREO COM PROJEÇÃO DO TELHADO  
ESC.: 1:100

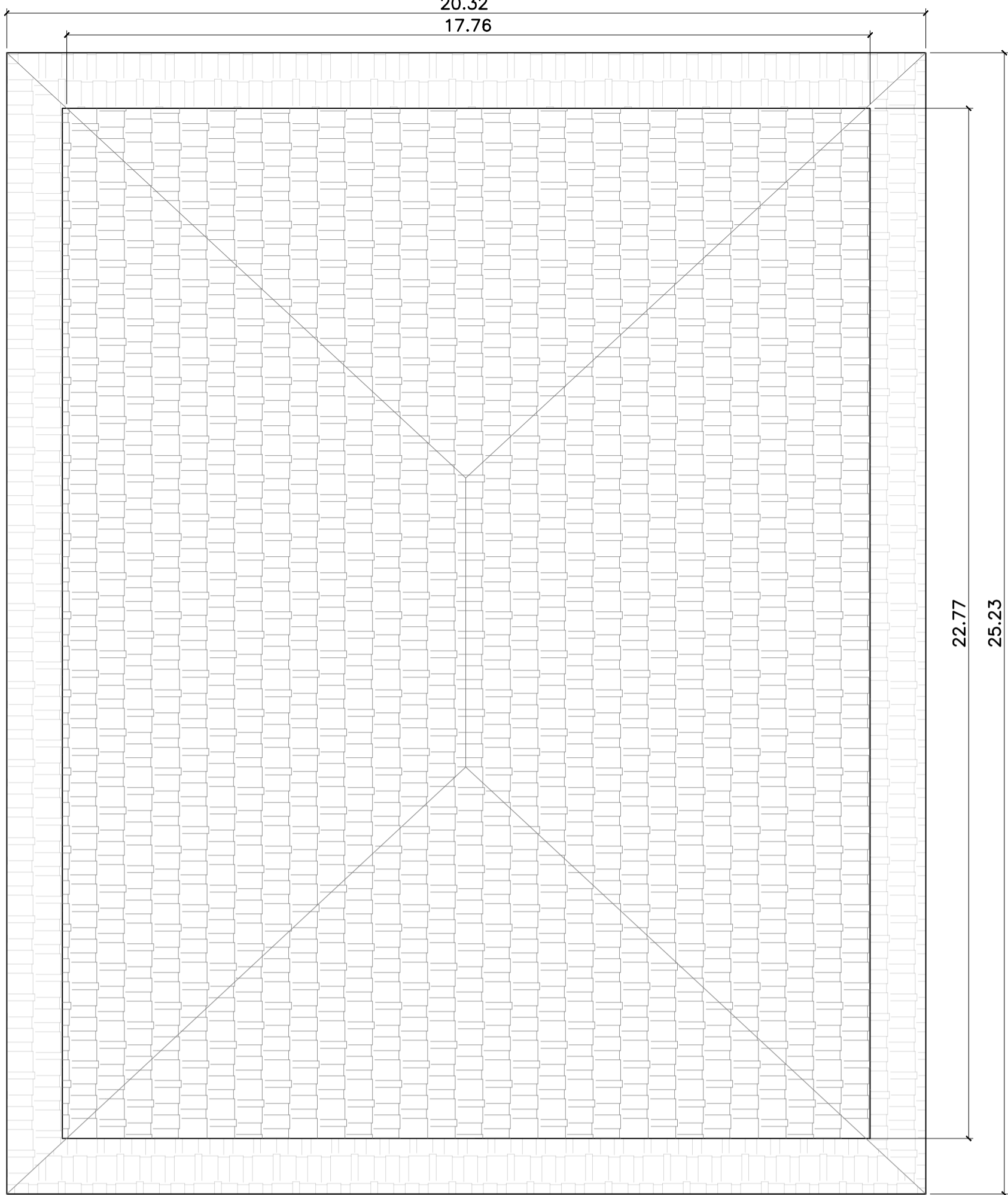

02 PLANTA BAIXA – ÁREA DE COBERTURA  
ESC.: 1:100

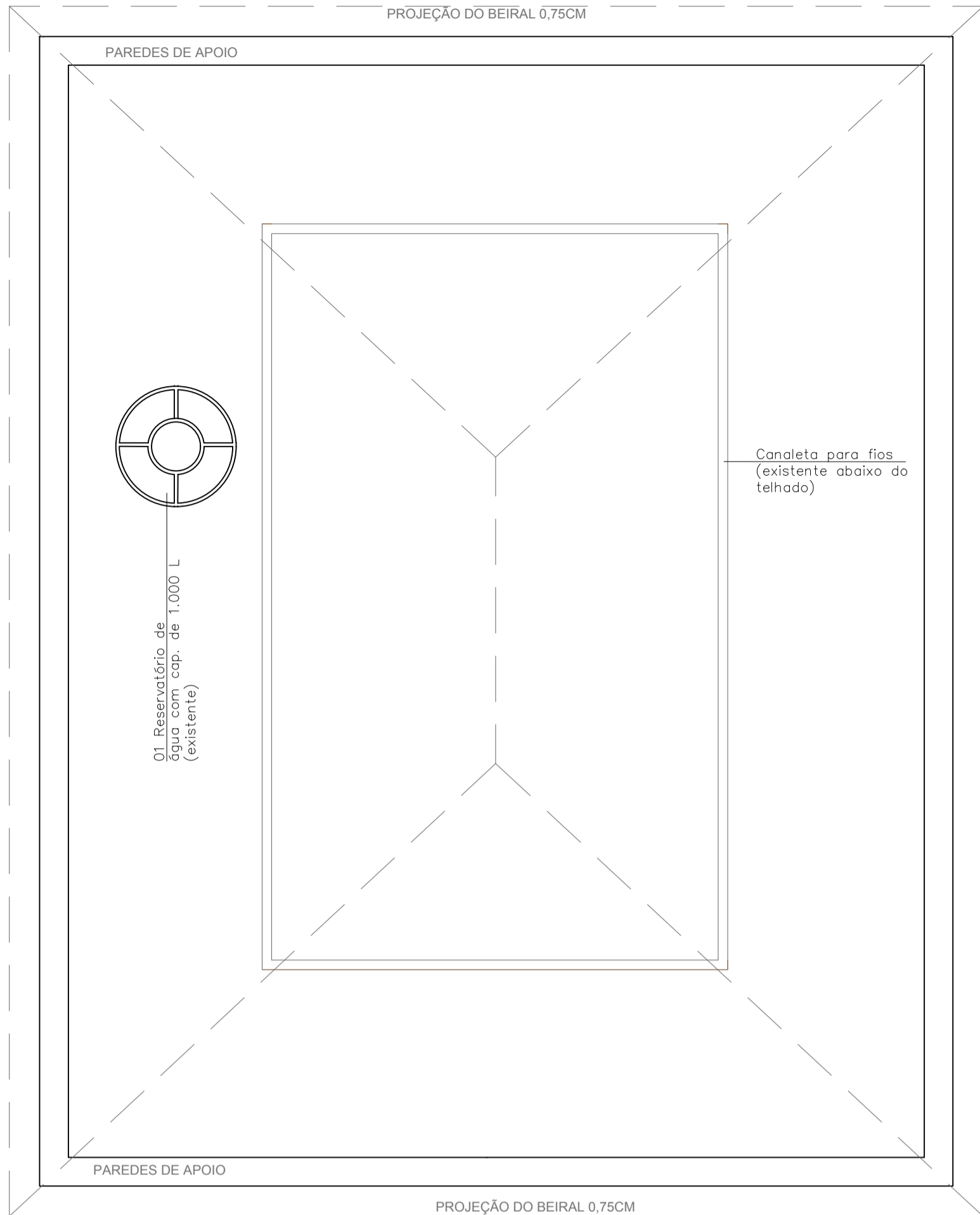

03 PLANTA BAIXA – ÁREA DE COBERTURA  
ESC.: 1:100

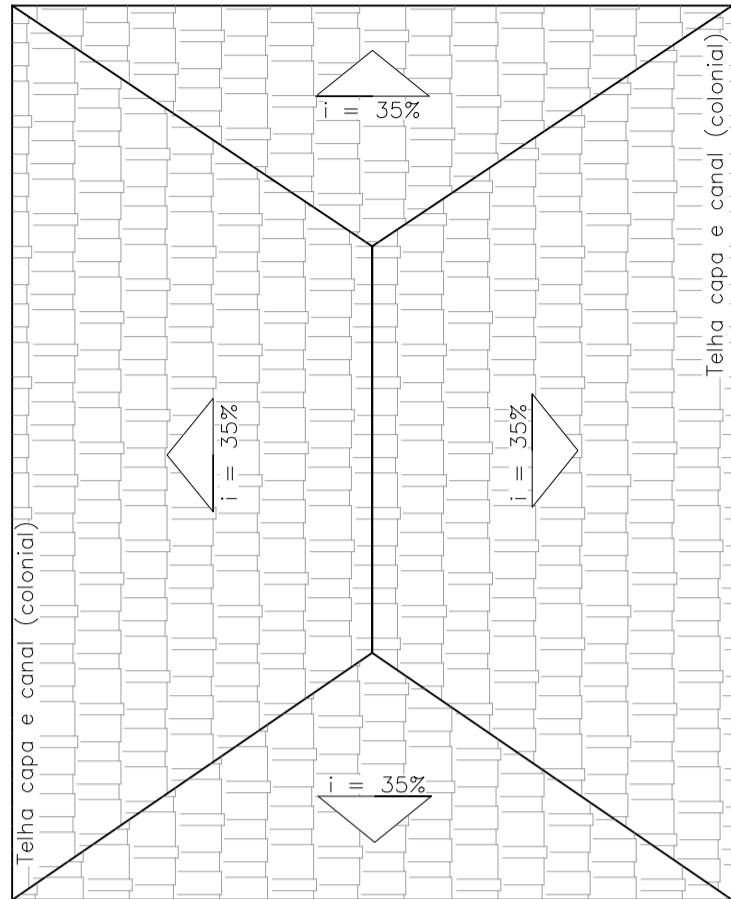

04 SENTIDO DO CAIMENTO DA ÁGUA  
SEM ESCALA



05 FACHADA FRONTAL – PARA PRAÇA AJUDANTE BRAGA  
ESC.: 1:100

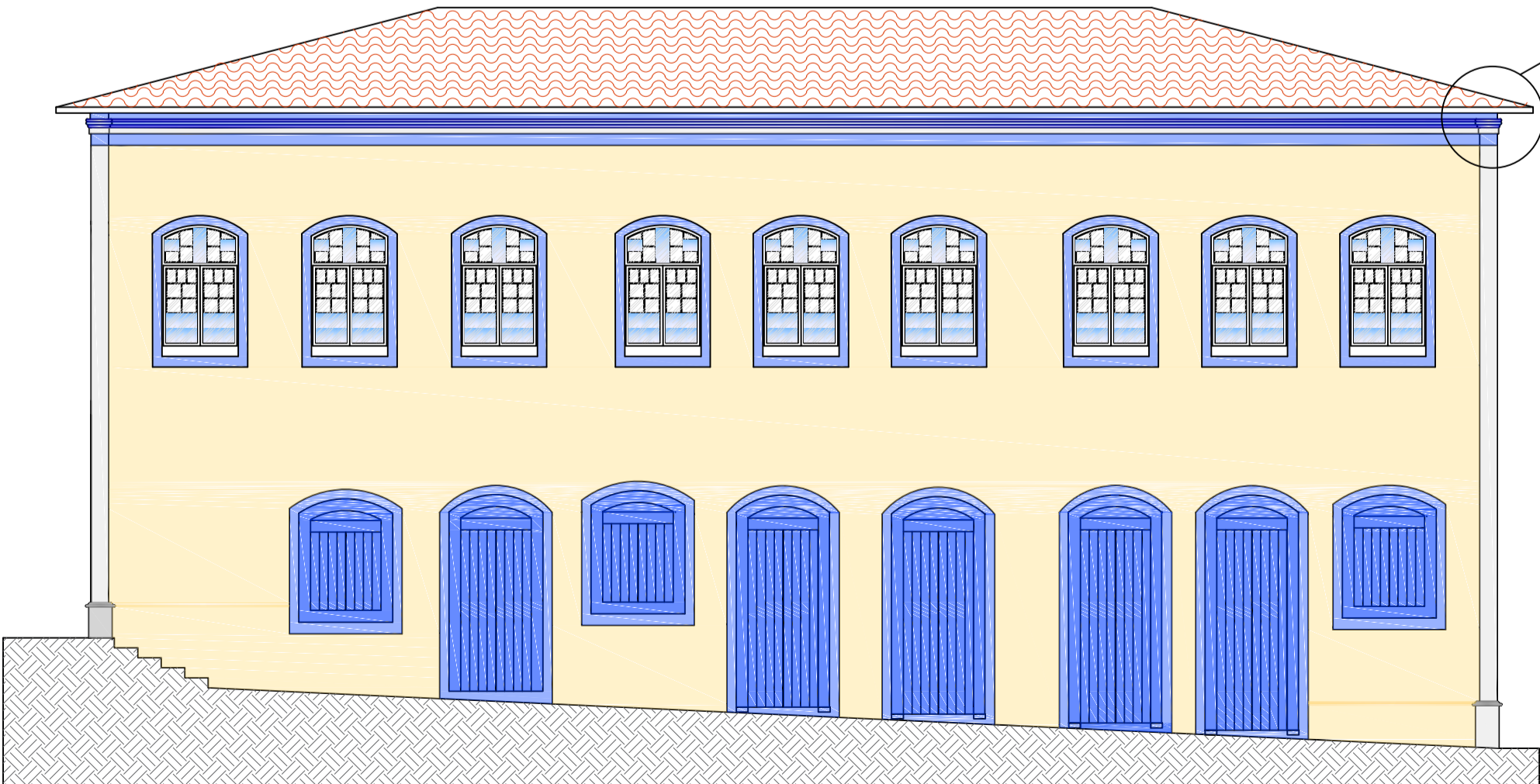

06 FACHADA FRONTAL – PARA PRAÇA AJUDANTE BRAGA  
ESC.: 1:100

#### DETALHE DO BEIRAL EXISTENTE

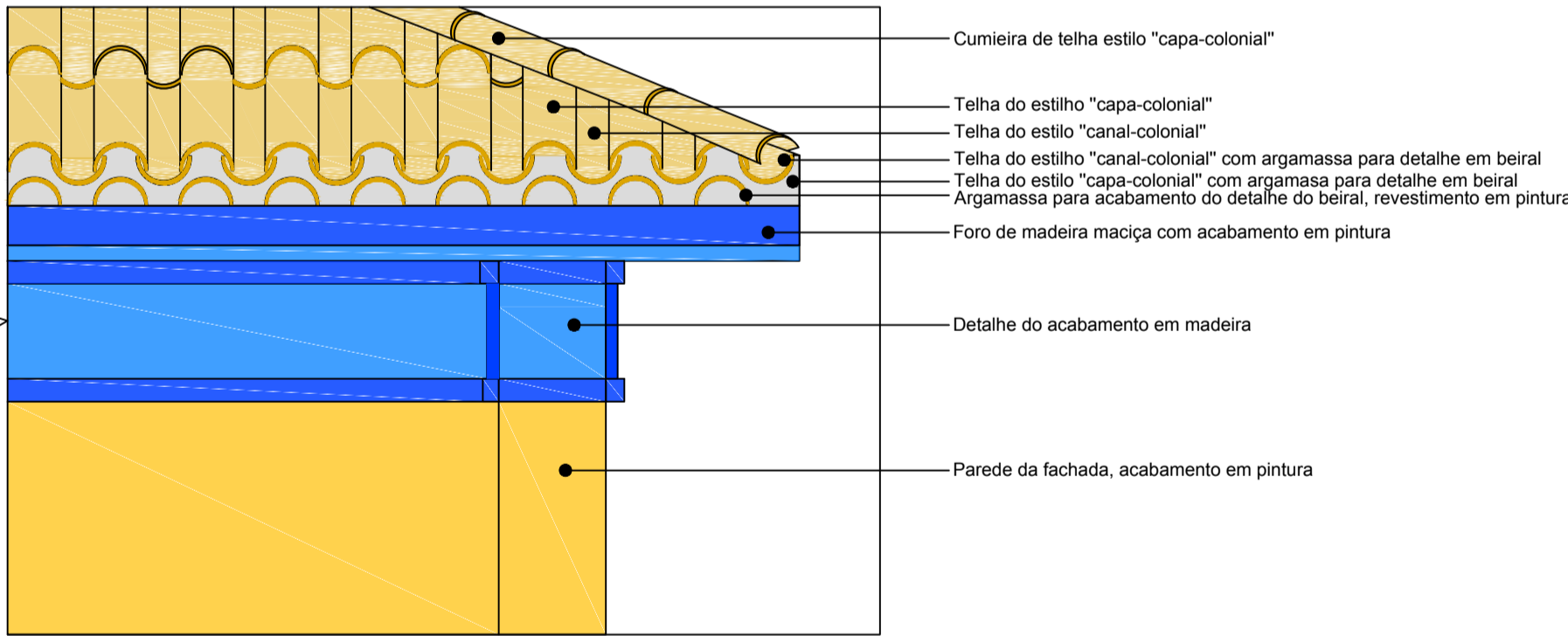

07 DETALHE DO BEIRAL  
SEM ESCALA

#### DIRETRIZES PARA O RESTAURO DO TELHADO

- Serviços preliminares devem ser realizados antes do início da obra, como fechamento em tapume, para resguardar a segurança do entorno.
- Serviços abaixo do telhado de cobertura devem ser realizados de forma concomitante ao reustauro do telhado, como aspiração e limpeza do forro de cobertura, instalação de canaletas e rede elétrica, instalação de sistema para iluminação abaixo do telhado, para futuras manutenções e instalação de sistema de alarme contra incêndio (detectores de fumaça).
- A execução dos serviços para o restauro do telhado de cobertura da edificação devem ser feitos por etapas, a fim de evitar a descoberta total da edificação e causar danos em dias chuvosos.
- Devem ser realizados reparos, reforços e nivelamentos de madeiras que compõe a parte estrutural do telhado e estejam danificadas e troca de todos os caibros e ripoas . Sendo sempre trocadas por madeiras de qualidades, como garapeira, jatobá ou peroba rosa, sendo aplicado em todas peças produtos que venham a prolongas a vida útil da madeira contra agentes xilófagos. Estes produtos devem ser a base de água, e não querosene, assim diminuindo o risco de incêndio.
- Abaixo da nova estrutura de cobertura (ripas e caibros) deve ser instalado uma manta aluminizada, a fim de amenizar a temperatura térmica da edificação, e ajudar a proteger a entrada de animais e insetos.
- Toda troca de telha deve ser realizado pelo modelo "capa e canal - colonial", mesmo modelo existente na edificação.

## PROJETO BASE

COBERTURA | DETALHES | FACHADAS

ESCALA 1:100

FOLHA ÚNICA

PROJETO: PARA RESTAURO EM TELHADO DE EDIFÍCIO HISTÓRICO TOMBADO PELO CONDEPHAAT

PROPRIETÁRIO: CÂMARA MUNICIPAL DE SANTA BRANCA (CASA DO AJUDANTE BRAGA)

CNPJ: 01.958.948/0001-17

PROCESSO DE TOMBAMENTO: 15789/69

LIVRO DO TOMBO HISÓRICO: INSC. N.º 72, P. 7, 23/10/1973

LOCAL: PRAÇA AJUDANTE BRAGA, ESQUINA COM A RUA JOSÉ BONIFÁCIO, N.º 108

BAIRRO: CENTRO

CIDADE: SANTA BRANCA/SP

INSCRI. IMO.: 01.01.005.0079.001

#### LOCALIZAÇÃO:

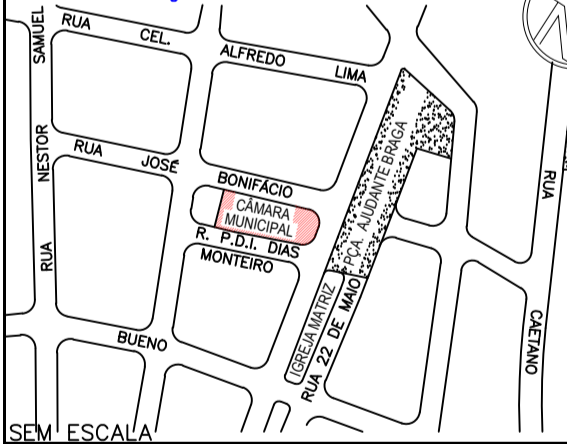

DECLARO QUE A APROVAÇÃO DO PROJETO NÃO IMPLICA NO RECONHECIMENTO POR PARTE DA PREFEITURA MUNICIPAL DO DIREITO DE PROPRIEDADE DO TERRENO E QUE TENHO CONHECIMENTO DE QUE O PROJETO DE ARQUITETURA, PARTE INTEGRANTE DO PROJETO DE IMPLANTATION NÃO SERÁ OBJETO DE APROVAÇÃO, E QUE A OBSERVÂNCIA DAS LEGISLAÇÕES PERTINENTES É DE RESPONSABILIDADE DO PROFISSIONAL ABAIXO ASSINADO.

PROPRIETÁRIO

CÂMARA MUNICIPAL DE SANTA BRANCA  
CNPJ: 01.958.948/0001-17

AUTOR DO PROJETO

#### QUADRO DE ÁREAS M²

ÁREA DA EDIFICAÇÃO	912,28	
COBERTURA		
ÁREA DO TELHADO	457,05	RESP. TECNICO PELA OBRA
ÁREA DO BEIRAL	66,81	
TOTAL	523,86	
		RAFAEL RODRIGUES DE SOUSA ARQUITETO E URBANISTA CAU/SP: A136395-6 INSC.MUN.: 5.2.4479 RRT: